Nordsee: Offshore Windparks

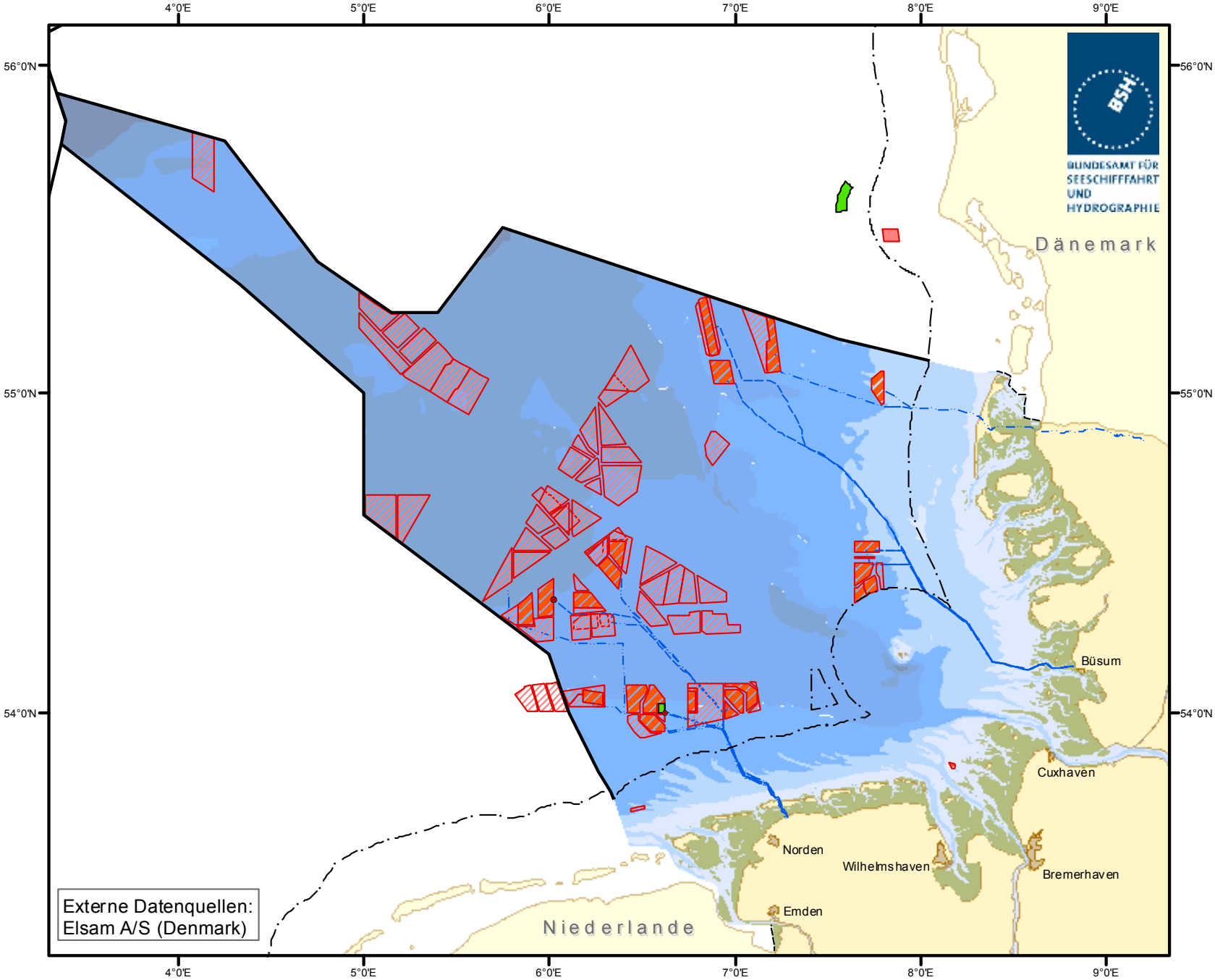

Grenzen
- Festlandsockel/AWZ
- 12-Seemeilenzone/Küstenmeer
- Internationale Grenze

Offshore Windparks
- in Betrieb
- im Bau
- genehmigt
- geplant
- nicht genehmigt

Konverterplattformen
- BorWinAlpha
- Alpha Ventus

Netzanbindung
- genehmigt
- geplant

Geodätisches Datum: WGS 84
Kartenprojektion: Mercator (54°N)

BSH / M5 - 30.10.2009

http://www.bsh.de/de/Meeresnutzung/Wirtschaft/CONTIS-Informationssystem/index.jsp