7 - Contexte institutionnel

ATLAS DU BASSIN RMC

TERRITOIRE CÔTIERS ALPINS EST

0 — 10 km

1 : 300 000

Comité de Bassin RMC, Oct. 1995

limite départementale

frontière

NICE plus de 100 000 habitants

MONACO de 25 000 à 50 000 hab.

Beausoleil de 10 000 à 25 000 hab.

Contes de 5 000 à 10 000 hab.

Cap-d'Ail de 2 000 à 5 000 hab.

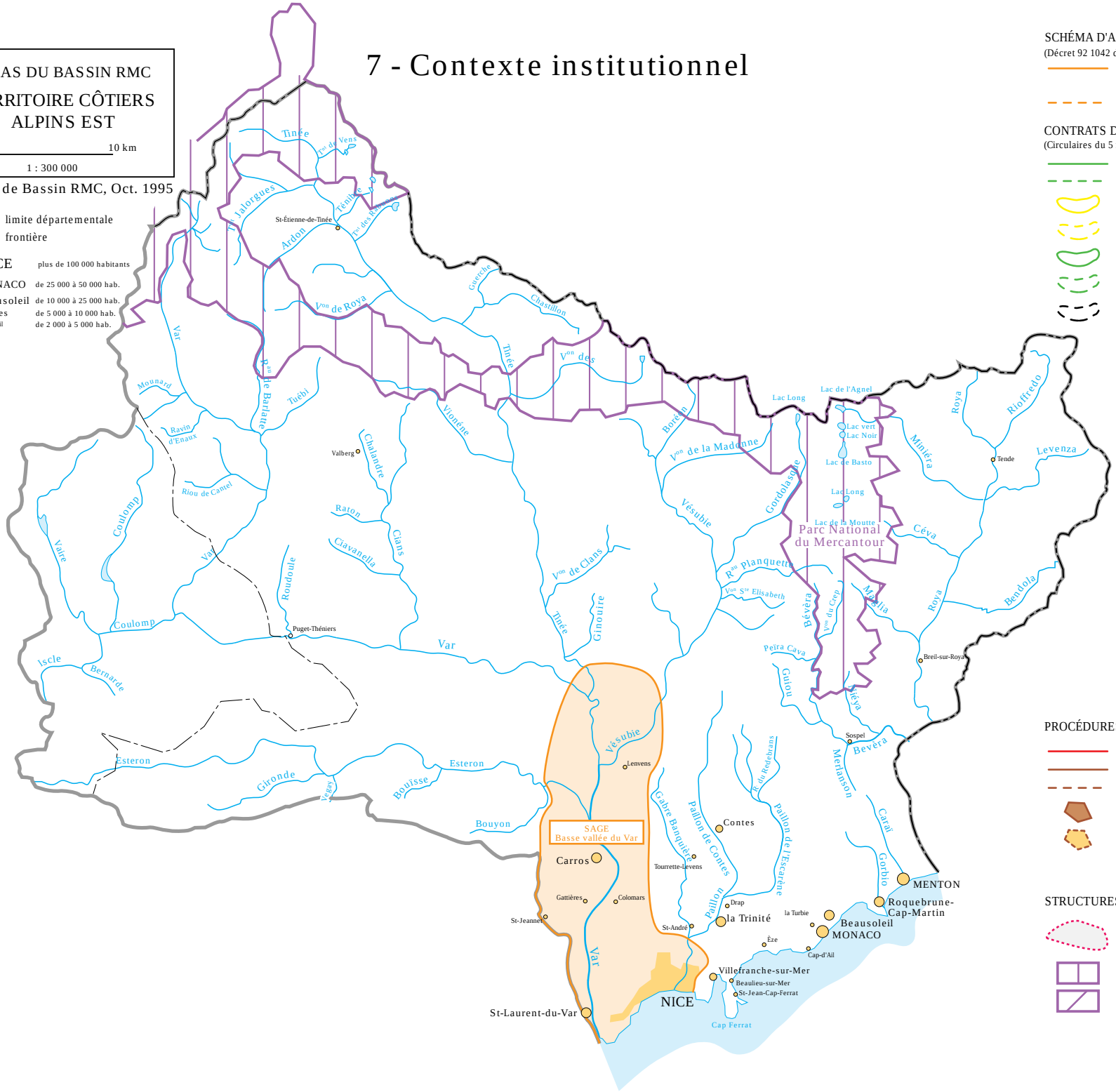

SCHÉMA D'AMÉNAGEMENT ET DE GESTION DES EAUX

(Décret 92 1042 du 24 septembre 1992)

S.A.G.E. en cours d'élaboration (périmètre approuvé par arrêté préfectoral) (Basse vallée du Var)

S.A.G.E. en projet

CONTRATS DE RIVIÈRE, DE BAIE...

(Circulaires du 5 février 1981, du 12 novembre 1985 et du 22 mars 1993)

contrat de rivière signé

projet de contrat de rivière

contrat de baie

projet de contrat de baie

contrat de lac

projet de contrat de lac

projet de contrat de nappe

PROCÉDURES AGENCE DE L'EAU

rivière prioritaire

contrat de milieu

projet de contrat de milieu

contrat d'agglomération signé

projet de contrat d'agglomération

STRUCTURES DE GESTION

structures porteuses d'une démarche globale de gestion des milieux (SIVOM ; SIVU ; Syndicat mixte, d'étude, de travaux ; associations...)

parc national

parc naturel régional